

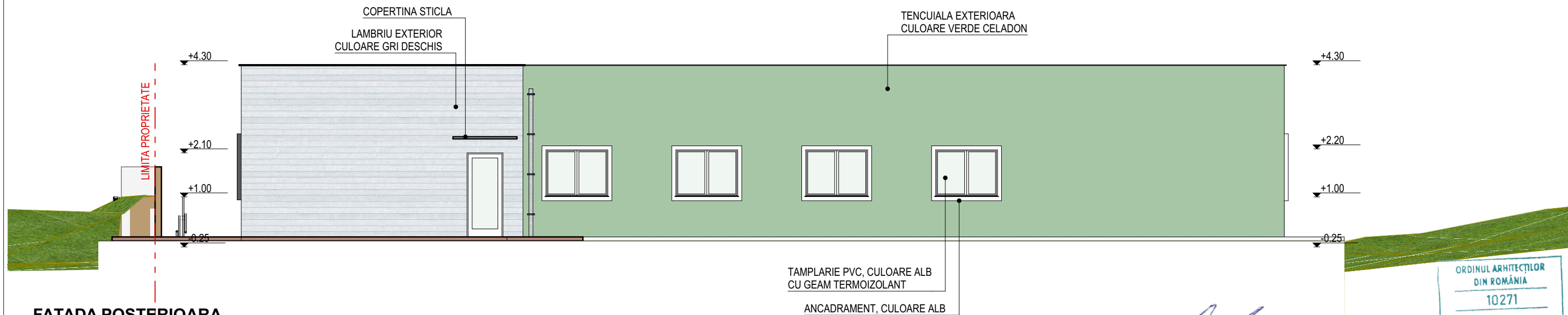

FATADA PRINCIPALA



FATADA POSTERIOARA



CLASA DE IMPORTANTA "II"
CATEGORIA DE IMPORTANTA "C"
GRADUL DE REZISTENTA LA FOC "II"
RISC DE INCENDIU "MIC"

<div>PROIECTANT: S.C. GSC SELVIR S.R.L. CUI RO27989851 J04/118/2011 Tel: 0744.555.520 E-mail: gsc.selvir@gmail.com</div> <div></div>			<div>TITLU PROIECT: CONSTRUIRE CENTRU DE ZI SPECIALIZAT PENTRU COPII CU TULBURARI DE COMPORTAMENT "SF. NICOLAE"</div> <div>AMPLASAMENT: mun. Bacau, str. Henri Coanda, nr. 4, jud. Bacau</div> <div>BENEFICIAR: DIRECTIA GENERALA DE ASISTENTA SOCIALA SI PROTECTIA COPILULUI</div>		FAZA: SF
	NUMELE:	SEMNAȚURĂ	SCARA: 1:100	TITLUL PLANȘEI: FATADE PRINCIPALA/ POSTERIOARA	Proiect NR.: 203/2024
ȘEF PROIECT	Arh. Simona Rățoi		DATA: 2024		PLANȘĂ: A 07
PROIECTAT	Arh. Simona Rățoi				
DESENAT	Arh. Simona Rățoi				